

Beca de Servicios Educativos

La Beca de servicios educativos apoya a un número ilimitado de alumnos en condiciones adversas, considerando su situación socioeconómica y su desempeño académico e implica la condonación de pago del 25% a 100%, no se requiere promedio.

El aspirante interesado en obtener la Beca deberá entregar la Solicitud y los documentos probatorios al realizar su inscripción al Curso Propedéutico:

- ❖ Comprobante de ingresos mensual.
- ❖ Comprobante de agua del semestre.
- ❖ Comprobante de luz del semestre.
- ❖ Copia de identificación de los dependientes económicos, en caso de ser menores de edad copia del acta de nacimiento.
- ❖ Documento oficial que compruebe que es hijo o nieto de comunero de su localidad.

Deberá esperar hasta conocer el % de asignación de beca otorgado por el H. Consejo Académico para realizar el pago del curso propedéutico.

El manual del trámite de Beca se encuentra en el siguiente link, en la parte inferior de la página, en el apartado de Becas:

<http://www.umar.mx/ensenanza.html#ingreso>

Para mayores informes contáctenos

Puerto Escondido

01954-5824990 ext. 324
servesc@zicatela.umar.mx

Puerto Ángel

01958-5843092 ext.118
servesc@angel.umar.mx

Huatulco

01958-5872561 ext. 210
servesc@huatulco.umar.mx

Oaxaca

01951-5166806
cecat_umar@hotmail.com

01951-1325330

Oficinas SUNE0

www.umar.mx

Universidad del Mar

Registro en línea
Examen de Selección
04 de Julio de 2018





Línea de Captura

16. Descargar línea de captura para realizar el pago en los bancos autorizados **antes de la fecha de vencimiento**. Podrá realizar el pago en banca en línea en caso de contar con este servicio.

Pago para derecho al Examen

Accesar al link de la Secretaría de Finanzas de Oaxaca para generar formato de línea de captura <https://siox.finanzasoaxaca.gob.mx/pagos#>

De acuerdo a las imágenes seleccionar:

1. DERECHOS.
2. SERVICIOS EDUCATIVOS.
3. SISTEMA DE UNIVERSIDADES ESTATALES DE OAXACA.
4. UNIVERSIDAD DEL MAR.

Capturar Datos

12. En caso de requerir factura capturar datos fiscales ó indicar NO.
13. Indicar **Nombre del Aspirante, Apellido Paterno y Apellido Materno**.
14. En **Descripción del pago** indicar la Carrera a ingresar.
15. Dar clic en el botón CONFIRMAR, te indicará que verifiques tus datos.

Calcular Presupuesto

5. Seleccionar **Servicio** 3JDBAA- LICENCIATURA ESCOLARIZADA.
6. Seleccionar **Clave** 3JDBAA001- FICHA PARA EL EXAMEN DE SELECCIÓN. LICENCIATURA ESCOLARIZADA. UNIVERSIDAD DEL MAR.
7. Indicar **CURP** del aspirante (alumno).
8. Indicar en **Cantidad** de Examen 1.
9. Dar clic en el botón **Agregar Concepto**.
10. Se visualizará el **presupuesto** y la cantidad a pagar.
11. Dar clic en el botón Siguiente.

Para iniciar el registro en línea al examen deberá realizar el pago anticipadamente, **no tendrá validez su registro sin dicho pago**.

BIENVENIDOS AL REGISTRO EN LÍNEA

AVISO IMPORTANTE:
SI SE INSCRIBIÓ PREVIAMENTE EN ALGUNA DE LAS INSTITUCIONES Y DESEA CAMBIAR EL PROGRAMA O CARRERA, POR FAVOR, PIDA EL CAMBIO DIRECTAMENTE EN LA INSTITUCIÓN.

AVISO DE PRIVACIDAD

CENTRO NACIONAL DE EVALUACIÓN PARA LA EDUCACIÓN SUPERIOR A.C., con domicilio en **Av. Camino al Desierto de los Leones (Altavista) # 19 Col. San Ángel, Del. Álvaro Obregón, C.P. 01000, México, D.F.**, utilizará sus datos personales aquí recabados para análisis estadísticos, contactarlo para informar cambios en el proceso de aplicación y/o como requisito explícito del proceso de evaluación o certificación que usted está realizando. Para mayor información acerca del tratamiento y de los derechos que puede hacer valer, usted puede acceder al aviso de privacidad completo [aquí](#).

INGRESE LOS SIGUIENTES DATOS:

Nombre completo (como aparece en el acta de nacimiento)

Primer apellido

Segundo apellido

Nombre(s) (sin abreviaturas)

Fecha de nacimiento: --Año-- / --Mes-- / --Día--

Institución: I --Seleccione la institución--

Programa/Carrera:

Campus/Facultades/Escuelas donde desea inscribirse:

Una vez registrado, usted mismo podrá hacer ediciones a sus datos hasta el término del periodo de registro. Para ello, únicamente deberá ingresar los datos de esta pantalla.

Registro en línea

- Accesar al link Registro en línea Examen de selección:

<http://registroenlinea.ceneval.edu.mx/RegistroLinea/indexAbierto.php>

- En la pantalla principal capture sus datos: primer apellido, segundo apellido, nombre(s), fecha de nacimiento, Institución, Carrera y el Campus ó Sede donde solicitará la aplicación de su examen. De clic en **Aceptar**.

- En la segunda pantalla encontrará las instrucciones para el Registro, se le indicará que la base de datos no lo tiene registrado y si por primera vez entra a registrarse deberá presionar: **Me quiero registrar**, si ya ingresó anteriormente pero, no completó los datos, el sistema no lo habrá registrado y deberá presionar el botón: **Regresar**.

Me quiero registrar

Regresar

- En la tercer pantalla solicitarán los **datos de ubicación de la sede** en donde presentará el examen, esto dependerá de la sede más cercana a su domicilio actual (Cd. De México, Huatulco, Puerto Escondido, Puerto Ángel u Oaxaca) y el período del registro (04 de Mayo al 29 de Junio de 2018), con fecha de aplicación del examen **04 de Julio de 2018**.

-

- Solicitarán requisitar: **Datos del sustentante y de la escuela de procedencia.**

Es muy importante que conteste con veracidad, la información es confidencial y será utilizada únicamente con fines de investigación. El Cuestionario de contexto en línea se encuentra dividido en secciones y sub secciones.

- Al terminar todas las preguntas de la Sección 1 y seleccionar **GUARDAR**, se observará la Sección 1 **COMPLETA** y, se deberá seleccionar **EDITAR** para pasar a la Sección 2.

- Al completar todas las secciones seleccione el botón **CONTINUAR**.

- Se observará entonces el módulo de pago, en el deberá indicar:

- ❖ Tipo de pago Depósito bancario, en caso de no observar esta opción indicar Convenio.
- ❖ Referencia (se encuentra en la Línea de Captura en el pago): ejemplo **3180022301618902285**.

- Al seleccionar el botón **Enviar Registro** el sistema emitirá el **PASE DE INGRESO**, en este documento el aspirante encontrará su número de folio, único e intransferible, así como la información más relevante para sustentar el examen, deberá imprimirlo, firmarlo y presentarlo el día del examen.

EJEMPLO

PASE DE INGRESO AL EXAMEN

www.umar.mx

REQUISITO OBLIGATORIO
ENVIAR LA SIGUIENTE DOCUMENTACIÓN AL EMAIL: derecho_examen@angel.umar.mx
1-LÍNEA DE PAGO CON SELLO DEL BANCO. / 2-PASE DE INGRESO. / 3-HOJA DE DATOS ASPIRANTES NES FORMATO EXCEL.
INDICANDO EN ASUNTO: LUGAR DE APLICACIÓN, CARRERA Y SU NOMBRE.
HORARIO EXAMEN: 08:30-13:00 HRS., EXCEPTO OAXACA DE 12:00-16:30 HRS.

Al momento de ingresar al examen es necesario presentar:

- Este documento impreso
- Una identificación con fotografía (credencial para votar expedida por el Instituto Nacional Electoral (INE) o si todavía está vigente la del Instituto Federal Electoral (IFE) o el pasaporte)
- Lápiz del núm. 2 o 2 ½
- Goma
- Sacapuntas
- Comprobante de pago

Número de folio:	256159465 (Único e intransferible)
Nombre del sustentante:	TEST QUEST QUEST
Programa/Carrera:	ACTUARÍA
Institución de procedencia:	260619 - Bachillerato del Deporte
Nombre del examen:	EX2 - EXAMEN NACIONAL DE INGRESO A LA EDUCACIÓN SUPERIOR
Pago:	Depósito bancario
Lugar en que lo va a presentar:	CD. DE MÉXICO
Dirección:	SACRAMENTO 347 DEL VALLE 3100 (55)-55751365 BENITO JUAREZ, DISTRITO FEDERAL
Fecha y horario en que tendrá lugar el examen:	30 - Mayo - 2018 08:30 - 13:00 hrs. PA, PE, HCO, Y MÉX. / 12:00 - 16:30 hrs. en OAX.

Entrega de Documentos OBLIGATORIO

Para concluir el registro al examen deberá escanear la siguiente documentación en formato PDF al correo derecho_examen@angel.umar.mx, indicando en asunto: **CARRERA Y NOMBRE** para considerarlo en el examen:

- ❖ Pago con sello del banco generado en Línea de captura (en caso de que el banco emita recibo por separado escanear los dos documentos) ó comprobante de pago en línea.
- ❖ Formato requisitado “Hoja de datos personales NES” en archivo EXCEL, link: http://www.umar.mx/servicios_escolares/index.html
- ❖ Pase de Ingreso al examen.

Guía de Estudios

La guía de estudios para el examen podrá obtenerla accediendo a cualquiera de los siguientes link:

- ❖ GUÍA INTERACTIVA con ejemplificaciones, no se puede visualizar se deberá descargar para acceder a ella: <https://drive.google.com/file/d/0Bx6CeAmBVyYONIBIWTI2dWtrNIU/view>
- ❖ GUÍA DIGITAL: <http://www.ceneval.edu.mx/documents/20182/98406/Guia+EXANI-II+23a+ed.pdf/e1ff950b-2b89-4544-af4b-d5f456fa3ee8>

Una vez obtenida la guía de estudios deberá estudiar de acuerdo a la Carrera deseada, como se especifica en la siguiente tabla, adicionalmente deberá leer las páginas 7 a la 14 y 39 a la 69 para conocer como está constituido el examen.

ÁREA Ó MÓDULO	CARRERA	TEMAS A ESTUDIAR EN LA GUÍA
CIENCIAS ADMINISTRATIVAS	o Administración Turística, Relaciones Internacionales, Ciencias de la Comunicación, Economía y Ciencias Marítimas.	Examen de Admisión: Págs. 15 a la 22. Examen Diagnóstico: Economía-Administración págs. 26 y 27, Estadística págs. 27 y 28.
CIENCIAS NATURALES Y EXACTAS	o Biología Marina, Ingeniería en Acuicultura, Ingeniería Ambiental, Oceanología, Zootecnia, Ingeniería Forestal, Biología, Ingeniería en Pesca, Informática y Actuaría.	Examen de Admisión: Págs. 15 a la 22. Examen Diagnóstico: Físico-Química págs. 29 y 30, Matemáticas pág. 34.
CIENCIAS DE LA SALUD	o Enfermería.	Examen de Admisión: Págs. 15 a la 22. Examen Diagnóstico: Biología pág. 24 y 25, Química pág. 36.

Día del Examen

El día del examen **04 de Julio de 2018**, deberá presentar como requisito:

- ❖ Pase de ingreso al examen original.
- ❖ Recibo de pago original (Línea de captura y/o ficha bancaria)
- ❖ Identificación oficial, en caso de ser menor de edad la credencial de alumno.

Para el desarrollo de su examen necesitará lápiz del número 2 o 2½, goma, sacapuntas y **calculadora no programable**.

SIN LA DOCUMENTACIÓN REQUISITO NO PODRÁ PRESENTAR SU EXAMEN

La duración del examen es de 4½ horas, el horario será de **08:30 a 13:00 hrs.**, debiendo presentarse media hora antes en la sede de aplicación seleccionada y registrada por el aspirante en el portal de CENEVAL para registrarse al examen.

Es importante que revise en el pase de ingreso la fecha del examen, la sede y el horario al concluir el registro, para evitar que el examen sea cancelado. En caso de no coincidir favor de contactarnos.

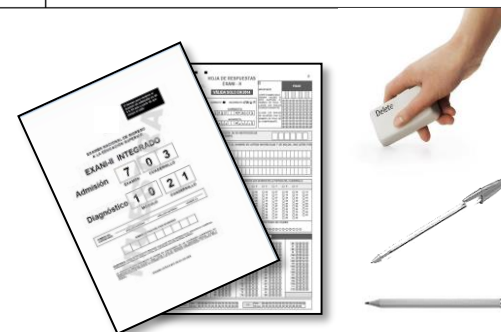

Elaboró I.Q. Ruth Cruz Ríos
Jefa del Departamento de Servicios Escolares

Vo. Bo. Dr. Juan Francisco Meraz Hernando
ViceRector Académico



Puerto Escondido Puerto Ángel Tlaxiaco
O A X A C A